



COSTRUIAMO IL DOMANI

PIANI FUTURI

CATTOLICA&RISPARMIO

SCHEDA COMMERCIALE

CATTOLICA
ASSICURAZIONI
DAL 1896
www.cattolica.it

A CHI È DEDICATO

PIANI FUTURI è il prodotto della linea Cattolica&Risparmio dedicato a chi desidera costruire nel tempo un capitale attraverso versamenti flessibili, puntare alla crescita investendo in uno dei 6 fondi interni legati all'andamento dei mercati finanziari senza rinunciare alla garanzia del capitale, grazie alla Gestione Separata Ri.Spe.Vi. di Cattolica Assicurazioni.

Con Cattolica il futuro non è più un terreno inesplorato e incerto.

COME FUNZIONA

Con un **versamento minimo** di 80 euro al mese (**MENO DI TRE EURO AL GIORNO**) a cui si possono aggiungere ulteriori versamenti facoltativi, a partire da 200 euro, è possibile accedere ad una **Gestione Professionale** del risparmio e:

- **puntare alla crescita**, investendo in uno **dei 6 Fondi Interni Unit linked**, CP Unico Prudente, Bilanciato e Aggressivo, CP FLEX 2025, CP FLEX 2030, CP FLEX 2035.
I fondi della linea CP FLEX offrono la possibilità di investire nei mercati finanziari con la vantaggiosa offerta **NavMax**, la garanzia che, alla scadenza, ti riconoscerà **il massimo valore raggiunto dalla quota del fondo** che hai scelto nel periodo considerato.
- scegliere se **proteggere il patrimonio**, investendo nella Gestione Separata **Ri.Spe.Vi**.

PIANI FUTURI offre molteplici possibilità di effettuare **l'asset allocation tra fondi disponibili**: per allocare i premi in percentuale tra i fondi in base alla propensione al rischio.

Il limite minimo di investimento, in caso di scelta di più fondi, è del 10%.

TRA RISCHI E OPPORTUNITÀ

Trascorso un anno dalla decorrenza del contratto è possibile utilizzare l'opzione **Switch** che consente il passaggio da e verso qualsiasi fondo. Sono possibili **Switch** totali e parziali, **il primo di ciascun anno è gratuito**, i successivi dello stesso anno ad un costo pari a 10 euro.

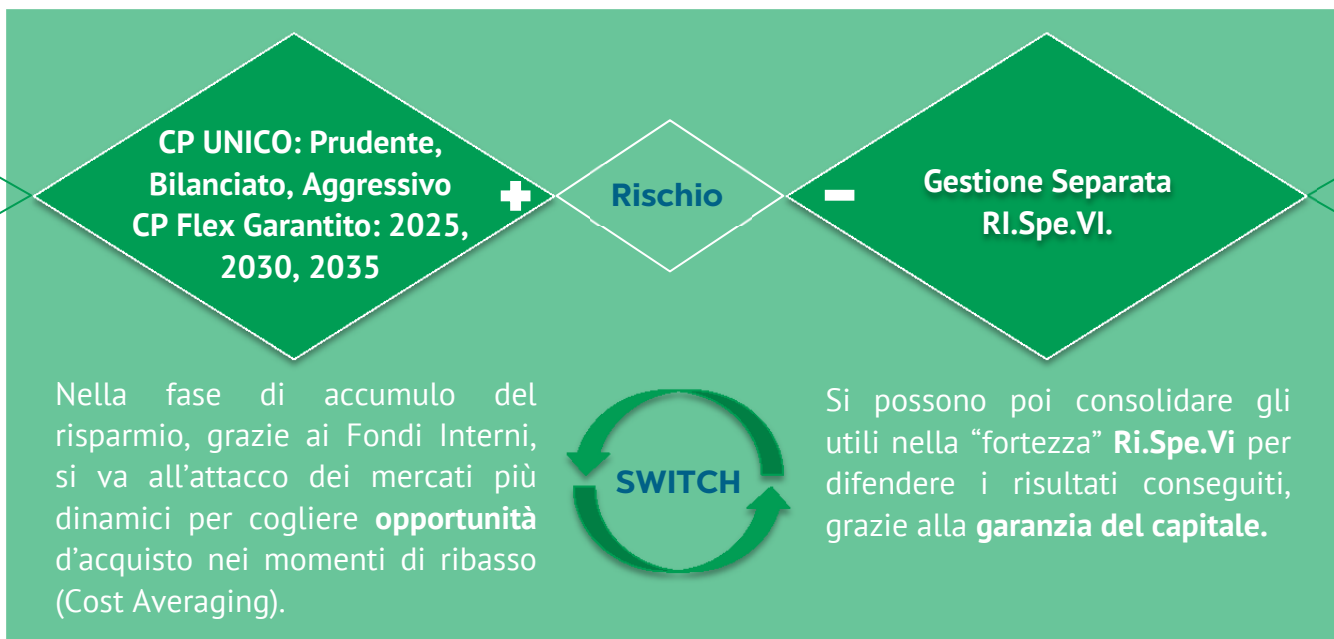

MASSIMA FLESSIBILITÀ

PIANI FUTURI consente di modificare tutte le scelte effettuate al momento della sottoscrizione. Infatti, trascorse due annualità effettive di premi versati si può:

- **sospendere** in via temporanea o definitiva il pagamento dei premi, senza oneri aggiuntivi;
- **ridurre** l'importo della rata (rispettando gli importi minimi) senza oneri aggiuntivi;
- **aumentare**, in qualsiasi momento, l'importo della rata senza oneri aggiuntivi.

Infine, è possibile chiedere il **riscatto totale o parziale** ad un costo minimo dell' 1% e con un massimo di 30 euro, e nessun costo dall'ottavo anno in poi.

La flessibilità è reale.

BONUS FEDELTÀ

PIANI FUTURI garantisce dei vantaggi ai Clienti grazie al riconoscimento dei **Bonus Fedeltà**.

Il Bonus è un aumento di capitale pari ad una percentuale di premio unico ricorrente versato alla sottoscrizione del contratto.

Con un regolare versamento dei premi a **10, 15, e 20 anni**, attraverso il meccanismo del **Bonus Fedeltà** il capitale assicurato verrà incrementato rispettivamente del **5%, 10% e 15%**.

ESEMPIO:

Bonus Fedeltà per un piano versamenti regolari a 20 anni, con premio ricorrente di 3.600 euro annui. Ipotesi di rendimento Ri.Spe.Vi.: 2%.

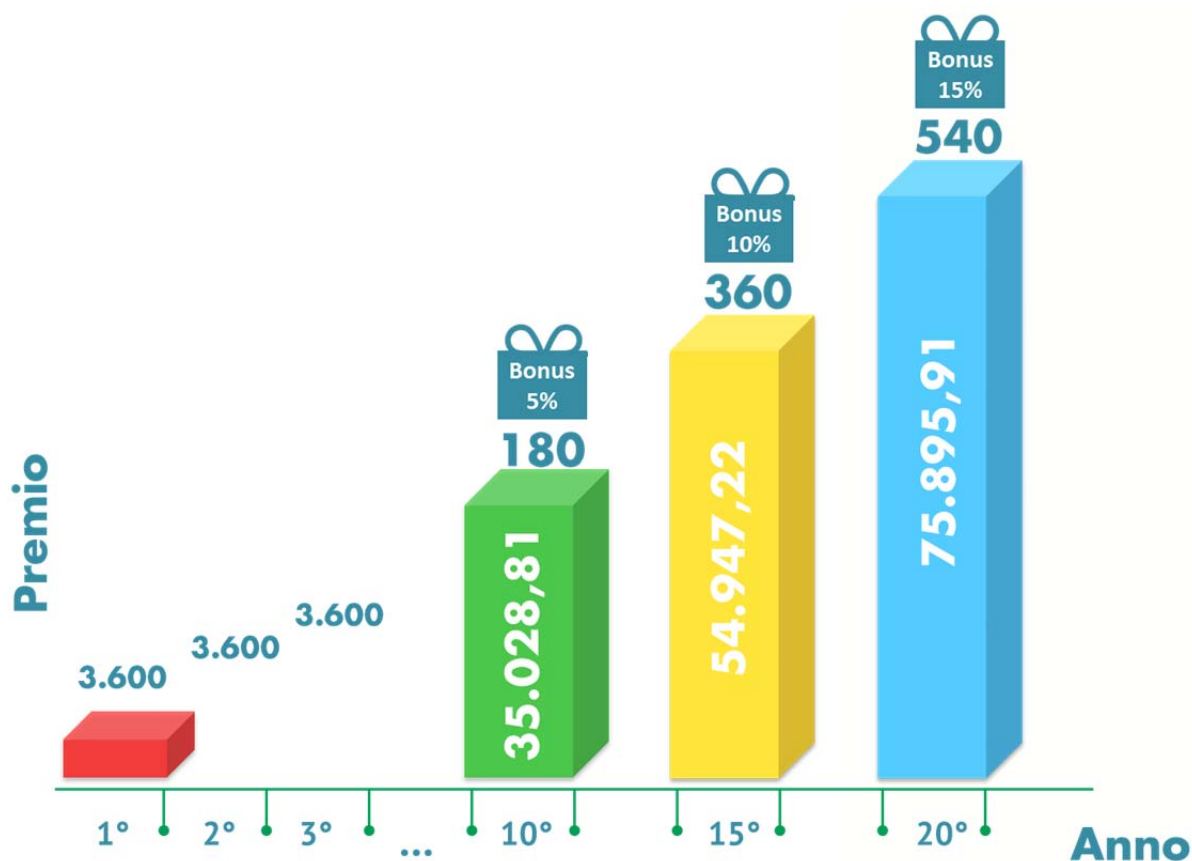

Complessivamente verrà riconosciuto un Bonus Fedeltà totale di **1.080** euro.

ALTRI VANTAGGI

PIANI FUTURI offre tutti i vantaggi di un risparmio assicurativo:

- il capitale è impignorabile e inalienabile;
- il capitale non rientra nell'asse ereditario, quindi non c'è l'imposta di successione sul capitale.

PER I TUOI PIANI FUTURI

Al termine del periodo dei versamenti si può decidere se riscattare il capitale accumulato, trasformarlo tutto, o in parte, in rendita, beneficiando dei coefficienti di conversione garantiti nei limiti previsti dal contratto, lasciarlo in gestione per il tempo che vorrai. Potrai scegliere tra:

- **Rendita vitalizia:** rendita corrisposta all'assicurato finché è in vita
- **Rendita vitalizia reversibile:** rendita corrisposta all'assicurato finché è in vita e successivamente alla persona da lui designata. E' possibile scegliere tra 2 diverse aliquote di reversibilità: ▶ 60% ▶ 100%
- **Rendita certa per 5 o dieci anni e poi vitalizia.** In caso di riscatto parziale verrà: rendita corrisposta all'assicurato finché è in vita. In caso di decesso prima dell'85° anno di età, la rendita viene erogata ai beneficiari fino al raggiungimento di tale limite temporale

PER UNA TUTELA IN PIU'...

In caso di decesso dell'Assicurato, ai Beneficiari viene riconosciuto, oltre al capitale investito e maturato, un ulteriore **importo addizionale**.

L'importo addizionale si ottiene moltiplicando il controvalore del contratto, per una percentuale in funzione dell'età raggiunta dall'assicurato al momento del decesso. La percentuale è variabile in relazione alla fascia d'età raggiunta al momento del decesso (va dal 5% se l'assicurato ha meno di 40 anni allo 0,50% se ne ha più di 69 anni).

GARANZIE AGGIUNTIVE FACOLTATIVE

CASO MORTE E INVALIDITÀ TOTALE PERMANENTE	CASO MORTE PLUS E INVALIDITÀ TOTALE PERMANENTE PLUS
In caso di decesso o in caso di invalidità totale permanente maggiore del 65% verrà riconosciuto all'assicurato o ai suoi eredi un capitale pari ai premi ancora da versare (con il massimo di 75.000 euro).	In caso di decesso dell'assicurato, verrà riconosciuto agli eredi un capitale pari al doppio dei premi ancora da versare (con il massimo di 150.000 euro). In caso di invalidità totale permanente >65% verrà riconosciuto all'assicurato: <ul style="list-style-type: none">• un capitale pari ai premi ancora da versare (con il massimo di 75.000 euro)• l'esonero al pagamento dei premi residui (con il massimo di 75.000 euro).

**UN PROGETTO SEMPLICE PER UN
FUTURO SICURO**

IL PRODOTTO IN BREVE

Nome	CATTOLICA&RISPARMIO PIANI FUTURI
Premio	Versamento minimo 960 euro annuo
Durata contrattuale	Vita intera
Frazionamento	Mensile/Trimestrale/Semestrale/Annuale
Sfera di applicazione Contraente	età all'ingresso: min 18 max 80 anni
Sfera di applicazione Assicurato (senza garanzie aggiuntive)	<ul style="list-style-type: none"> • Età all'ingresso: min 18 max 80 anni • Età per conversione in rendita ⇒ min 55 max 85 anni
Sfera di applicazione Assicurato (con garanzie aggiuntive)	<ul style="list-style-type: none"> • Età all'ingresso: min 18 max 55 anni • Età alla scadenza del PV: max 65 anni
Versamenti aggiuntivi	Minimo 200,00 euro, ammessi dopo aver versato 2 annualità
FONDI DISPONIBILI <ul style="list-style-type: none"> • Gestione Separata • Fondi Interni Unit linked 	<ul style="list-style-type: none"> • Gestione Interna Separata Ri.Spe.Vi. • CP Unico Prudente, Bilanciato, Aggressivo; CP Flex Garantito 2025, 2030 e 2035
Switch	E' possibile lo switch totale e parziale a partire dal 2° anno. E' gratuito il primo switch di ciascun anno; Euro 10 i successivi per lo stesso anno. Non sono invece previsti costi in caso di switch automatici
Prestazioni assicurate	In caso di morte: capitale maturato + capitale addizionale (decescente in funzione dell'età al momento del decesso - dal 5% allo 0,5%)
Garanzie Aggiuntive	Caso Morte + ITP versione base + Versione PLUS (raddoppio capitale)
Bonus fedeltà	Maggiorazione del capitale al 10° anno (5%); al 15°anno (10%); al 20°anno(15%)
Riscatto	Consentito dopo il 2° anno il riscatto totale o parziale, purché corrisposte almeno due annualità di premio.

CATTOLICA

C'È SEMPRE CON TE

**Cattolica è il gruppo assicurativo italiano
più vicino al cliente, più sensibile alle sue esigenze,
flessibile e innovativo nelle soluzioni.**

www.cattolica.it

SEDE LEGALE: Lungadige Cangrande, 16
37126 Verona (Italia)
Tel. 045 8 391 111 - Fax 045 8 391 112

SOCIETÀ CATTOLICA DI ASSICURAZIONE - SOCIETÀ COOPERATIVA - Sede legale: Lungadige Cangrande, 16 - 37126 Verona (Italia) - Tel. 045 8 391 111 Fax 045 8 391 112 - Pec: cattolica.assicurazioni@pec.gruppocattolica.it C.F./P.I. e numero di iscriz. al registro delle imprese di Verona 00320160237 - R.E.A. della C.C.I.A.A. di Verona n. 9962 - Società iscritta all'albo delle Società Cooperative al n. A100378 - Albo Imprese presso IVASS n. 1.00012 Capogruppo del Gruppo Cattolica Assicurazioni, iscritto all'Albo dei gruppi assicurativi presso IVASS al n. 019 - Impresa autorizzata all'esercizio delle assicurazioni a norma dell'art. 65 R.D.L. numero 966 del 29 aprile 1923 - www.cattolica.it